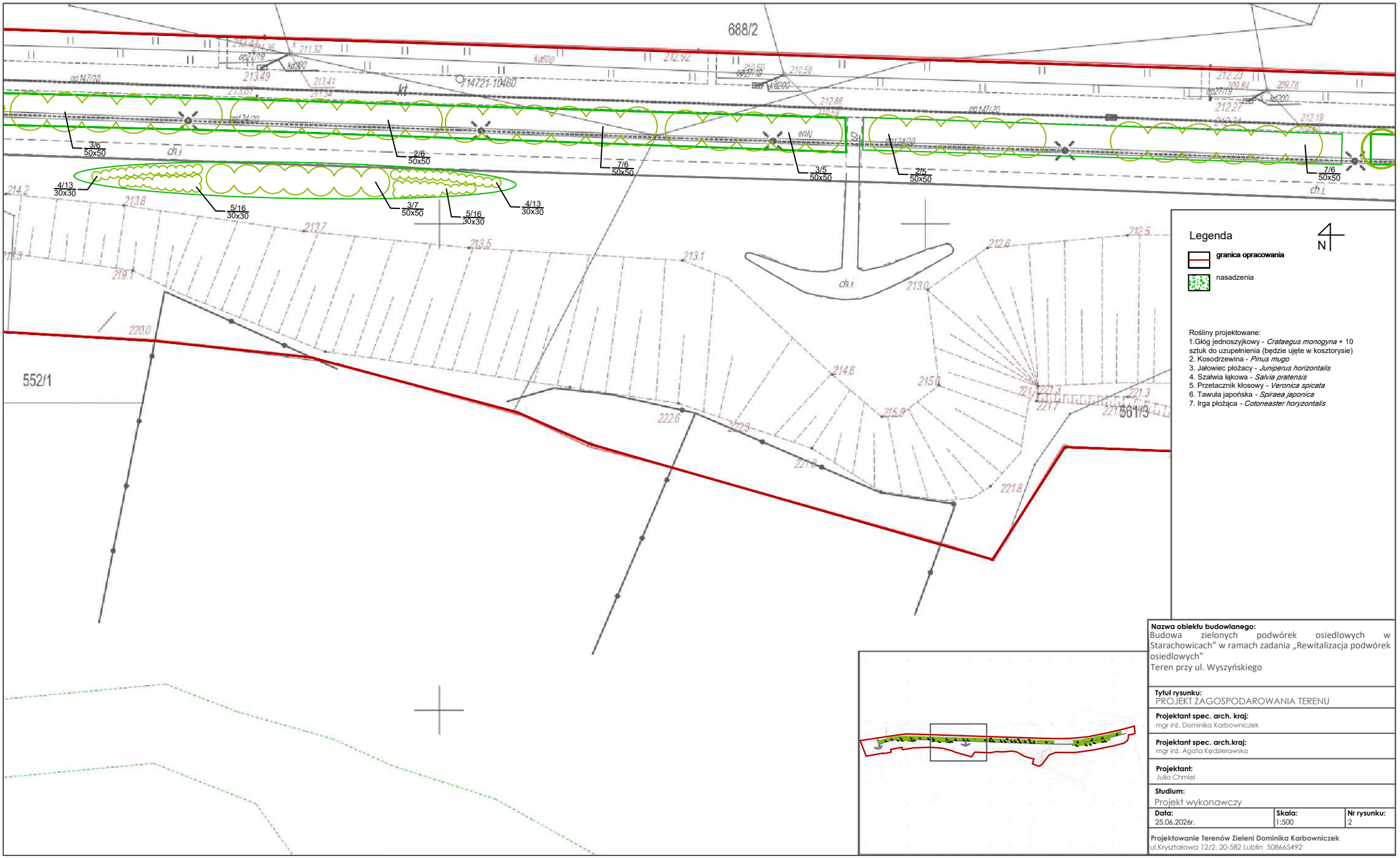

Nazwa obiektu budowlanego:
Budowa zielonych podwórek osiedlowych w Starachowicach" w ramach zadania „Rewitalizacja podwórek osiedlowych"
Teren przy ul. Wyszyńskiego

Tytuł rysunku:
PROJEKT ZAGOSPODAROWANIA TERENU

Projektant spec. arch. kraj:
mgr inż. Dominika Karbowniczek

Projektant spec. arch.kraj:
mgr inż. Agata Kędzierawska

Projektant:
Julia Chmiel

Studium:
Projekt wykonawczy

Data:	Skala:	Nr rysunku:
25.06.2026r.	1:500	2

Projektowanie Terenów Zieleni Dominika Karbowniczek
ul.Kryształowa 12/2. 20-582 Lublin 508665492